

MODULARIO
F. - Cat. S. T. - 315



MINISTERO DELLE FINANZE
DIREZIONE GENERALE DEL CATASTO E DEI SERVIZI TECNICI ERARIALI

Mod. B (Nuovo Catasto Edilizio Urbano)

Lire
20

NUOVO CATASTO EDILIZIO URBANO

(R. DECRETO-LEGGE 13 APRILE 1939, N. 652)

Planimetria dell'immobile situato nel Comune di Roma Via N.S. di Lourdes 25 villos D

Ditta TESEI SERGIO nato e residente il 17-2-1924

Allegata alla dichiarazione presentata all'Ufficio Tecnico Erariale di Roma

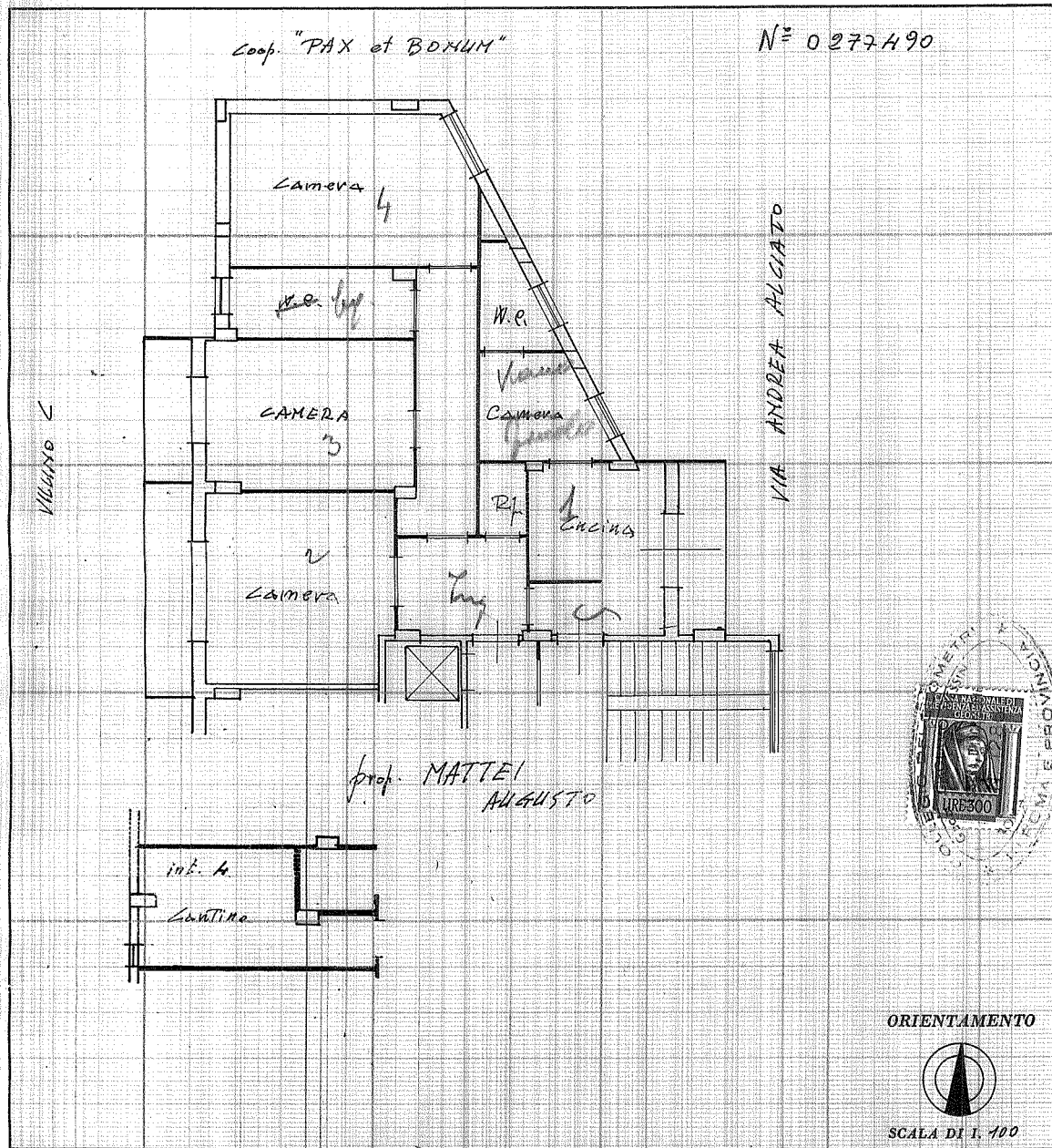

ORIENTAMENTO



SCALA DI 1:100

SPAZIO RISERVATO PER LE ANNOTAZIONI D'UFFICIO	
DATA	
PROT. N°	

Compilata dal Geom Messina
(Titolo, nome e cognome del tecnico)

Giuseppe

Iscritto all'Albo dei Geometri

della Provincia di Roma

DATA

Firma: Giuseppe Messina



10 metri

Catasto dei Fabbricati - Situazione al 18/09/2023 - Comune di ROMA(H501) - < Foglio 376 - Particella 96 - Subalterno 32 >
VIA NOSTRA SIGNORA DI LOURDES n. 25 Edificio D Interno 4 Piano 1-SI